

- NOTES:**
1. A PORTION OF THE SUBJECT PROPERTY IS LOCATED WITHIN THE 100 YEAR FLOOD PLAIN, ZONE A (AREAS INSIDE OF THE 100 YEAR FLOOD) AS GRAPHICALLY REVISED ON FEMA F.I.R.M., MAP NO. 48033C030P EFFECTIVE 03/12/2012.
 2. BASES OF BEARINGS ARE TO THE NORTH AMERICAN DATUM OF 1983, TEXAS COORDINATE SYSTEM, CENTRAL ZONE.
 3. ALL DISTANCES ARE SURFACE AND BASED ON A COMBINATION SCALE FACTOR OF 1.00017296355822.
 4. NO STRUCTURES SHALL BE BUILT WITHIN THE 100 YEAR FLOOD PLAN AS SHOWN HEREON.

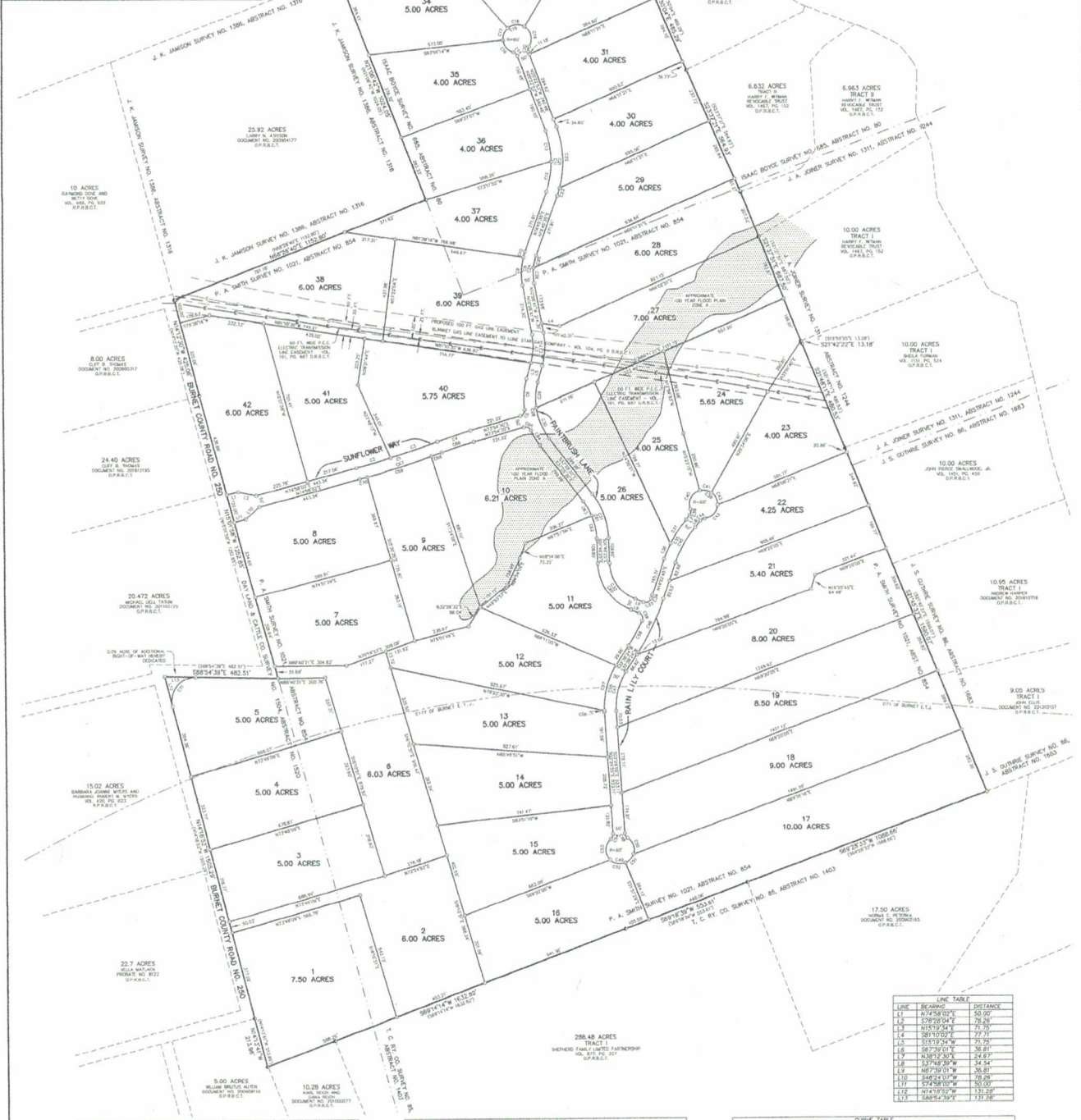

CURVE TABLE

CURVE	BEG. STA.	END STA.	CHORD BEARING	CHORD LENGTH
C01	1+00.00	1+00.00		
C02	1+00.00	1+00.00		
C03	1+00.00	1+00.00		
C04	1+00.00	1+00.00		
C05	1+00.00	1+00.00		
C06	1+00.00	1+00.00		
C07	1+00.00	1+00.00		
C08	1+00.00	1+00.00		
C09	1+00.00	1+00.00		
C10	1+00.00	1+00.00		
C11	1+00.00	1+00.00		
C12	1+00.00	1+00.00		
C13	1+00.00	1+00.00		
C14	1+00.00	1+00.00		
C15	1+00.00	1+00.00		
C16	1+00.00	1+00.00		
C17	1+00.00	1+00.00		
C18	1+00.00	1+00.00		
C19	1+00.00	1+00.00		
C20	1+00.00	1+00.00		
C21	1+00.00	1+00.00		
C22	1+00.00	1+00.00		
C23	1+00.00	1+00.00		
C24	1+00.00	1+00.00		
C25	1+00.00	1+00.00		
C26	1+00.00	1+00.00		
C27	1+00.00	1+00.00		
C28	1+00.00	1+00.00		
C29	1+00.00	1+00.00		
C30	1+00.00	1+00.00		
C31	1+00.00	1+00.00		
C32	1+00.00	1+00.00		
C33	1+00.00	1+00.00		
C34	1+00.00	1+00.00		
C35	1+00.00	1+00.00		
C36	1+00.00	1+00.00		
C37	1+00.00	1+00.00		
C38	1+00.00	1+00.00		
C39	1+00.00	1+00.00		
C40	1+00.00	1+00.00		
C41	1+00.00	1+00.00		
C42	1+00.00	1+00.00		
C43	1+00.00	1+00.00		
C44	1+00.00	1+00.00		
C45	1+00.00	1+00.00		
C46	1+00.00	1+00.00		
C47	1+00.00	1+00.00		
C48	1+00.00	1+00.00		
C49	1+00.00	1+00.00		
C50	1+00.00	1+00.00		
C51	1+00.00	1+00.00		
C52	1+00.00	1+00.00		
C53	1+00.00	1+00.00		
C54	1+00.00	1+00.00		
C55	1+00.00	1+00.00		
C56	1+00.00	1+00.00		
C57	1+00.00	1+00.00		
C58	1+00.00	1+00.00		
C59	1+00.00	1+00.00		
C60	1+00.00	1+00.00		
C61	1+00.00	1+00.00		
C62	1+00.00	1+00.00		
C63	1+00.00	1+00.00		
C64	1+00.00	1+00.00		
C65	1+00.00	1+00.00		
C66	1+00.00	1+00.00		
C67	1+00.00	1+00.00		
C68	1+00.00	1+00.00		
C69	1+00.00	1+00.00		
C70	1+00.00	1+00.00		
C71	1+00.00	1+00.00		
C72	1+00.00	1+00.00		
C73	1+00.00	1+00.00		
C74	1+00.00	1+00.00		
C75	1+00.00	1+00.00		
C76	1+00.00	1+00.00		
C77	1+00.00	1+00.00		
C78	1+00.00	1+00.00		
C79	1+00.00	1+00.00		
C80	1+00.00	1+00.00		
C81	1+00.00	1+00.00		
C82	1+00.00	1+00.00		
C83	1+00.00	1+00.00		
C84	1+00.00	1+00.00		
C85	1+00.00	1+00.00		
C86	1+00.00	1+00.00		
C87	1+00.00	1+00.00		
C88	1+00.00	1+00.00		
C89	1+00.00	1+00.00		
C90	1+00.00	1+00.00		
C91	1+00.00	1+00.00		
C92	1+00.00	1+00.00		
C93	1+00.00	1+00.00		
C94	1+00.00	1+00.00		
C95	1+00.00	1+00.00		
C96	1+00.00	1+00.00		
C97	1+00.00	1+00.00		
C98	1+00.00	1+00.00		
C99	1+00.00	1+00.00		
C100	1+00.00	1+00.00		

CURVE TABLE

CURVE	BEG. STA.	END STA.	CHORD BEARING	CHORD LENGTH
C01	1+00.00	1+00.00		
C02	1+00.00	1+00.00		
C03	1+00.00	1+00.00		
C04	1+00.00	1+00.00		
C05	1+00.00	1+00.00		
C06	1+00.00	1+00.00		
C07	1+00.00	1+00.00		
C08	1+00.00	1+00.00		
C09	1+00.00	1+00.00		
C10	1+00.00	1+00.00		
C11	1+00.00	1+00.00		
C12	1+00.00	1+00.00		
C13	1+00.00	1+00.00		
C14	1+00.00	1+00.00		
C15	1+00.00	1+00.00		
C16	1+00.00	1+00.00		
C17	1+00.00	1+00.00		
C18	1+00.00	1+00.00		
C19	1+00.00	1+00.00		
C20	1+00.00	1+00.00		
C21	1+00.00	1+00.00		
C22	1+00.00	1+00.00		
C23	1+00.00	1+00.00		
C24	1+00.00	1+00.00		
C25	1+00.00	1+00.00		
C26	1+00.00	1+00.00		
C27	1+00.00	1+00.00		
C28	1+00.00	1+00.00		
C29	1+00.00	1+00.00		
C30	1+00.00	1+00.00		
C31	1+00.00	1+00.00		
C32	1+00.00	1+00.00		
C33	1+00.00	1+00.00		
C34	1+00.00	1+00.00		
C35	1+00.00	1+00.00		
C36	1+00.00	1+00.00		
C37	1+00.00	1+00.00		
C38	1+00.00	1+00.00		
C39	1+00.00	1+00.00		
C40	1+00.00	1+00.00		
C41	1+00.00	1+00.00		
C42	1+00.00	1+00.00		
C43	1+00.00	1+00.00		
C44	1+00.00	1+00.00		
C45	1+00.00	1+00.00		
C46	1+00.00	1+00.00		
C47	1+00.00	1+00.00		
C48	1+00.00	1+00.00		
C49	1+00.00	1+00.00		
C50	1+00.00	1+00.00		
C51	1+00.00	1+00.00		
C52	1+00.00	1+00.00		
C53	1+00.00	1+00.00		
C54	1+00.00	1+00.00		
C55	1+00.00	1+00.00		
C56	1+00.00	1+00.00		
C57	1+00.00	1+00.00		
C58	1+00.00	1+00.00		
C59	1+00.00	1+00.00		
C60	1+00.00	1+00.00		
C61	1+00.00	1+00.00		
C62	1+00.00	1+00.00		
C63	1+00.00	1+00.00		
C64	1+00.00	1+00.00		
C65	1+00.00	1+00.00		
C66	1+00.00	1+00.00		
C67	1+00.00	1+00.00		
C68	1+00.00	1+00.00		
C69	1+00.00	1+00.00		
C70	1+00.00	1+00.00		
C71	1+00.00	1+00.00		
C72	1+00.00	1+00.00		
C73	1+00.00	1+00.00		
C74	1+00.00	1+00.00		
C75	1+00.00	1+00.00		
C76	1+00.00	1+00.00		
C77	1+00.00	1+00.00		
C78	1+00.00	1+00.00		
C79	1+00.00	1+00.00		
C80	1+00.00	1+00.00		
C81	1+00.00	1+00.00		
C82	1+00.00	1+00.00		
C83	1+00.00	1+00.00		
C84	1+00.00	1+00.00		
C85	1+00.00	1+00.00		
C86	1+00.00	1+00.00		
C87	1+00.00	1+00.00		
C88	1+00.00	1+00.00		
C89	1+00.00	1+00.00		
C90	1+00.00	1+00.00		
C91	1+00.00	1+00.00		
C92	1+00.00	1+00.00		
C93	1+00.00	1+00.00		
C94	1+00.00	1+00.00		
C95	1+00.00	1+00.00		
C96	1+00.00	1+00.00		
C97	1+00.00	1+00.00		
C98	1+00.00	1+00.00		
C99	1+00.00	1+00.00		
C100	1+00.00	1+00.00		

CURVE TABLE

CURVE	BEG. STA.	END STA.	CHORD BEARING	CHORD LENGTH
C01	1+00.00	1+00.00		
C02	1+00.00	1+00.00		
C03	1+00.00	1+00.00		
C04	1+00.00	1+00.00		
C05	1+00.00	1+00.00		
C06	1+00.00	1+00.00		
C07	1+00.00	1+00.00		
C08	1+00.00	1+00.00		
C09	1+00.00	1+00.00		
C10	1+00.00	1+00.00		
C11	1+00.00	1+00.00		
C12	1+00.00	1+00.00		
C13	1+00.00	1+00.00		
C14	1+00.00	1+00.00		
C15	1+00.00	1+00.00		
C16	1+00.00	1+00.00		
C17	1+00.00	1+00.00		
C18	1+00.00	1+00.00		
C19	1+00.00	1+00.00		
C20	1+00.00	1+00.00		
C21	1+00.00	1+00.00		
C22	1+00.00	1+00.00		
C23	1+00.00	1+00.00		
C24	1+00.00	1+00.00		
C25	1+00.00	1+00.00		
C26	1+00.00	1+00.00		
C27	1+00.00	1+00.00		
C28	1+00.00	1+00.00		
C29	1+00.00	1+00.00		
C30	1+00.00	1+00.00		
C31	1+00.00	1+00.00		
C32	1+00.00	1+00.00		
C33	1+00.00	1+00.00		
C34	1+00.00	1+00.00		
C35	1+00.00	1+00.00		
C36	1+00.00	1+00.00		
C37	1+00.00	1+00.00		
C38	1+00.00	1+00.00		
C39	1+00.00	1+00.00		
C40	1+00.00	1+00.00		
C41	1+00.00	1+00.00		
C42	1+00.00	1+00.00		
C43	1+00.00	1+00.00		
C44	1+00.00	1+00.00		
C45	1+00.00	1+00.00		
C46	1+00.00	1+00.00		
C47	1+00.00	1+00.00		
C48	1+00.00	1+00.00		
C49	1+00.00	1+00.00		
C50	1+00.00	1+00.00		
C51	1+00.00	1+00.00		
C52	1+00.00	1+00.00		
C53	1+00.00	1+00.00		
C54	1+00.00	1+00.00		
C55	1+00.00	1+00.00		
C56	1+00.00	1+00.00		
C57	1+00.00	1+00.00		
C58	1+00.00	1+00.00		
C59	1+00.00	1+00.00		
C60	1+00.00	1+00.00		
C61	1+00.00	1+00.00		
C62	1+00.00	1+00.00		
C63	1+00.00	1+00.00		
C64	1+00.00	1+00.00		